上海證券交易所
SHANGHAI STOCK EXCHANGE

股市修炼手册

——了解上交所的投资者服务（六）

“上交所”APP——您手机里的上交所

为了顺应投资者通过移动互联端随时随地了解上交所市场各类公告、通知等资讯信息的需求，上交所秉承“权威、及时、准确”的宗旨，推出“上交所”APP，提供上市公司信息披露、投资者教育、互动沟通、新股查询、配号中签等广受投资者关注的各项服务信息，并为投资者提供定制化的服务内容。这么多“看点”，快跟我们一起来瞧瞧吧！

“上交所”APP主要有哪些服务板块?

总的来说，"上交所"APP 共有 4 大板块，分别是：

首页

搜索

互动

我的

在"首页"板块，投资者可以通过点击切换不同的栏目，具体查阅上交所市场的各项信息，比如，动态、公告、行情、教育、监管、规则等。

在"搜索"板块，投资者可以根据"热门搜索"提示词或者输入关键字或股票代码，查询相关内容。要知道，我们还提供了语音功能的快速查询服务哦！

在"互动"板块，投资者可以参与“e 互动"、"e 访谈"、"路演"等活动，与上市公司"面对面"沟通交流。

此外，为了满足投资者个

性化的需求，“上交所”APP还设置了“我的”板块，投资者可以通过“我的收藏”、“我的自选”、“配号中签查询”、“绑定股东账户”、“我的反馈”、“扫一扫登录”、“设置”等模块享受我们提供的定制化服务。

投资者如何登录“上交所”APP?

投资者可以访问上交所官方网站（http://www.sse.com.cn）的相关页面（http://www.sse.com.cn/home/app/）下载APP，也可至各大手机APP应用市场下载。安装完毕后，即可在“我的”板块中登录“上交所”APP了。

提示投资者，在首次登录前，还需先注册“上证服务通行证”。

投资者如何通过“上交所”APP获取所感兴趣的各类通知或资讯信息?

投资者可以在“上交所”APP“首页”板块的顶端，点击各个栏目，查询相关业务信息，或者利用首页的检索功能，输入标题或者正文内容后搜索即可。具体操作如下：

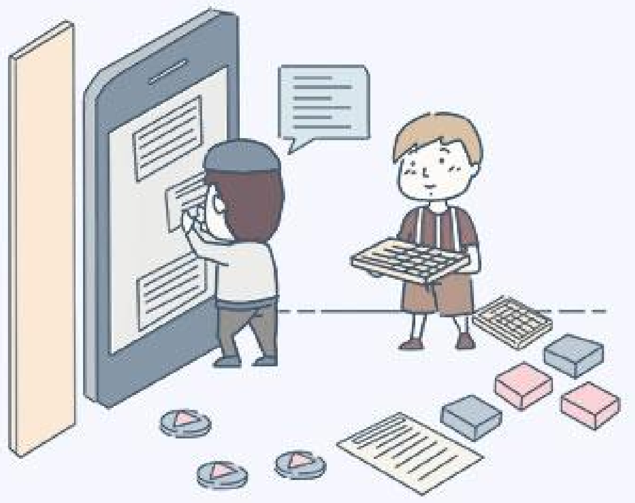

其一，如需查询各类公告，投资者可在“公告”栏目中，点击“全|自”按钮，自主切换浏览全行业的公司、基金、债券、衍生品等公告信息或设定的自选股公告信息。

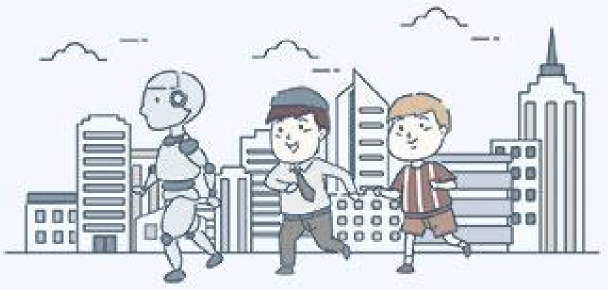

其二，如需了解市场行情，投资者可以在“行情”栏目中，点击“全|自”按钮，自主切换浏览全行业的股票、基金、债券、回购、指数以及期权等行情信息或自选股行情信息；此外，投资者也可以使用搜索功能，输入关键字或股票代码，或者使用语音功能快速查询。

其三，如需查阅各类重大事项，投资者可以在“日历”栏目中，点击“全|自”按钮，自主切换查询全行业的停复牌、分红送转、除权除息、股东大会、e访谈、定期报告预约的当日信息或历史信息或者自选股的重大事项信息，掌握市场动态；此外，投资者还可使用搜索功能，输入关键字或股票代码，或者使用语音功能快速查询。

培训
微课堂
证券词典
小宝问不倒

其四，如需查看上交所提供的各类投资者教育及培训信息，可以在APP的“教育”栏目中，点击微课堂、小宝问不倒、证券词典、培训动态等模块，进行相关内容的查询。

“上交所”APP为投资者提供了哪些定制化的服务？

“上交所”APP为投资者提供的定制化服务，主要包括以下方面：

其一，关注自选股，获得即时行情，并可在第一时间收到”上交所”APP推送的相应上市公司的公告。此外，投资者还可在”我的”板块中查看”我的收藏”和”我的自选”，实时阅览定制信息。

其二，投资者在绑定股东账号后，可在”我的”板块中查询新股申购的配号中签信息，及时获取自己的新股中签情况，以做好资金交收准备。

此外，为进一步提升用户体验，做好服务，“上交所”APP一方面在“我的”板块中，为投资者提供了填写APP使用反馈意见的功能，另一方面在“设置”栏目中，为投资者提供了选择是否接受自选股消息通知、是否进行密码修改、清除缓存和更换APP风格等服务。

投资者如何通过“上交所”APP中的“互动”板块参与活动呢？

为了满足投资者日益增长的互动需求，“上交所”APP为投资者提供了e互动、e访谈、路演和活动等4个“互动”板块。

其一，投资者可以在“e互动”模块，点击“全|自”按钮，自主切换浏览全部上市公司或自选上市公司与投资者的互动问答以及公司发布的消息。同时，投资者还可以点击该页面右下方的“提问”按钮，进入提问界面，@上市公司输入问题完成提交。

其二，投资者可以通过“e访谈”模块，查看最近的上市公司访谈活动或回顾此前举办的说明会精彩互动信息。提示投资者，在有新的访谈进行时，“e访谈”模块会出现红色“Live”提醒字样，投资者可以自行观看访谈内容或者与访谈中的上市公司进行交流互动。

其三，投资者可以通过“路演”模块，查阅最新路演和历史路演回顾，了解上市公司说明会、集体接待日的情况。

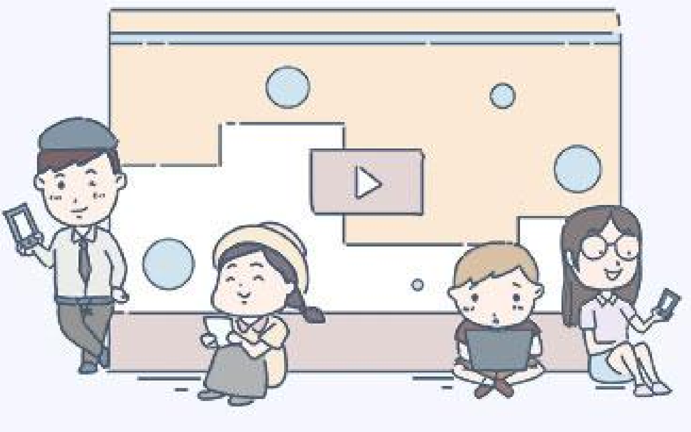

其四，投资者还可以在“活动”模块中，观看IPO企业公开发行A股上市仪式的视频。

“上交所”APP经过多次升级，优化了哪些模块和内容设置？

一是将一些主要的栏目更新信息置于“首页”板块顶端，提升交互体验，方便投资者查看。此外，投资者可以根据自己的喜好，编辑“首页”顶端各栏目的顺序，设定栏目菜单。

二是持续优化“数据”栏目，利用大数据可视化的全新视角，更全面地展示数据内容。投资者不仅可以查阅市场指数、股债基的成交概况以及上交所市场规模，还能获得融资融券、港股通当日额度以及汇率参考和期权交易等相关数据。

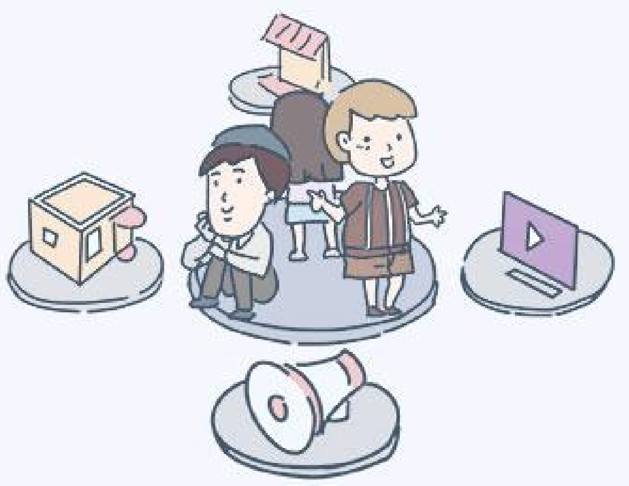

三是新增了“规则”、“党建”、“图片”和“视频”栏目，为投资者提供更加多样化的资讯。投资者不仅可以通过APP便捷地查询上交所业务规则，还能获悉上交所党建活动动态，与时偕行。此外，投资者还可以掌握上交所实时新闻动态，“零距离”观摩上市公司风采。

四是在“公告”栏目详情页中，添加了”e互动”、”点赞”、”点踩”按钮，进一步提升了投资者的交互乐趣和体验。这些内容使得投资者可以看到其他用户的提问、点赞和吐槽，浏览公告再也不枯燥！

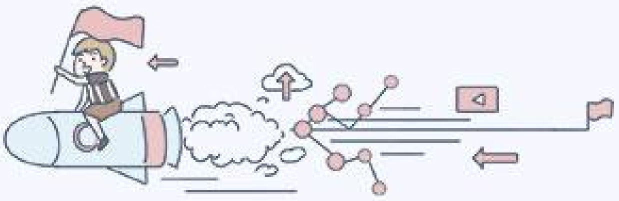

五是解决了部分手机型号对APP的适配问题，支持投资者使用更多机型，浏览更加流畅。

免责声明

本材料仅为投资者教育之目的，介绍投资者服务的内容。上海证券交易所力求本栏目刊载的信息准确可靠，但对这些信息的准确性或完整性不作保证，亦不对因使用该等信息而引发或可能引发的损失承担任何责任。更多内容请浏览上交所投资者教育网站（http://edu.sse.com.cn）或关注“上交所投教”微信公众号。

上交所投教
长按关注